

VÝKRES KROVU; M 1:50

ŘEZ B-B; M 1:50

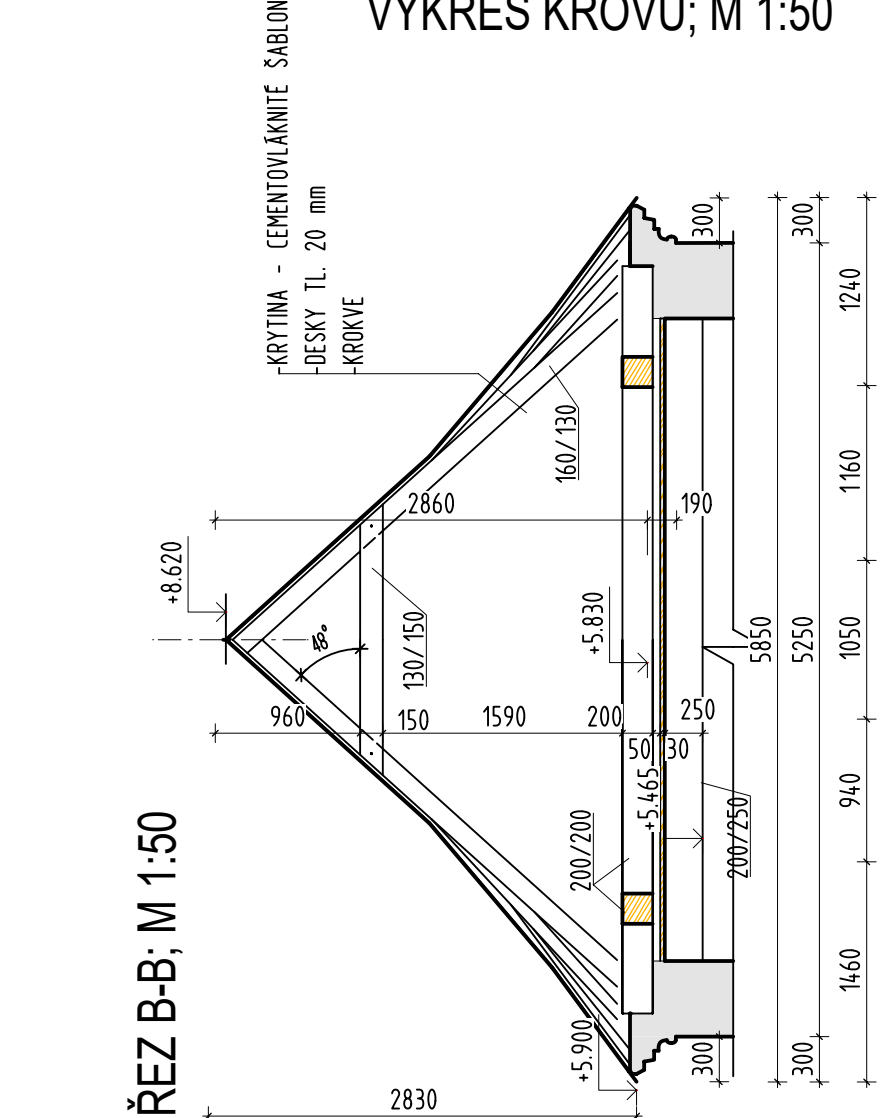

ŘEZ 1-1; M 1:50

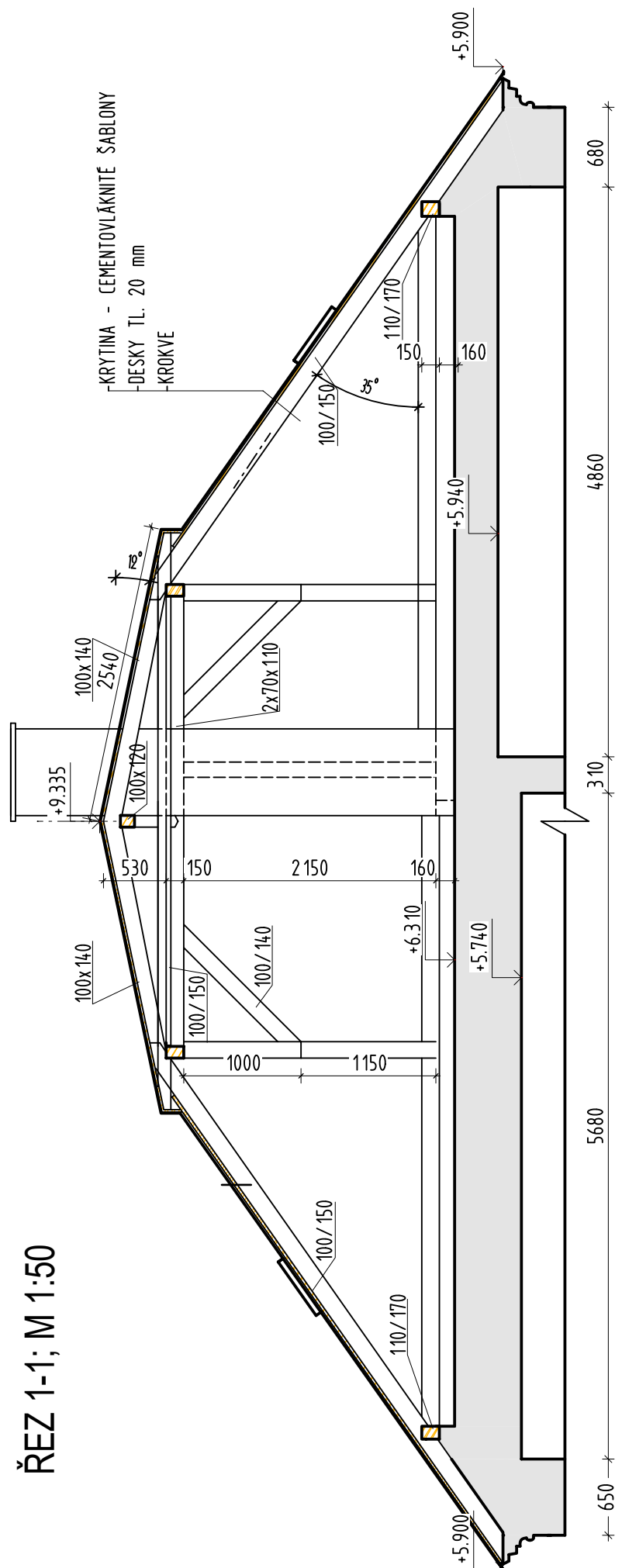

SCHÉMATICKÝ ŘEZ 3-3; M 1:50

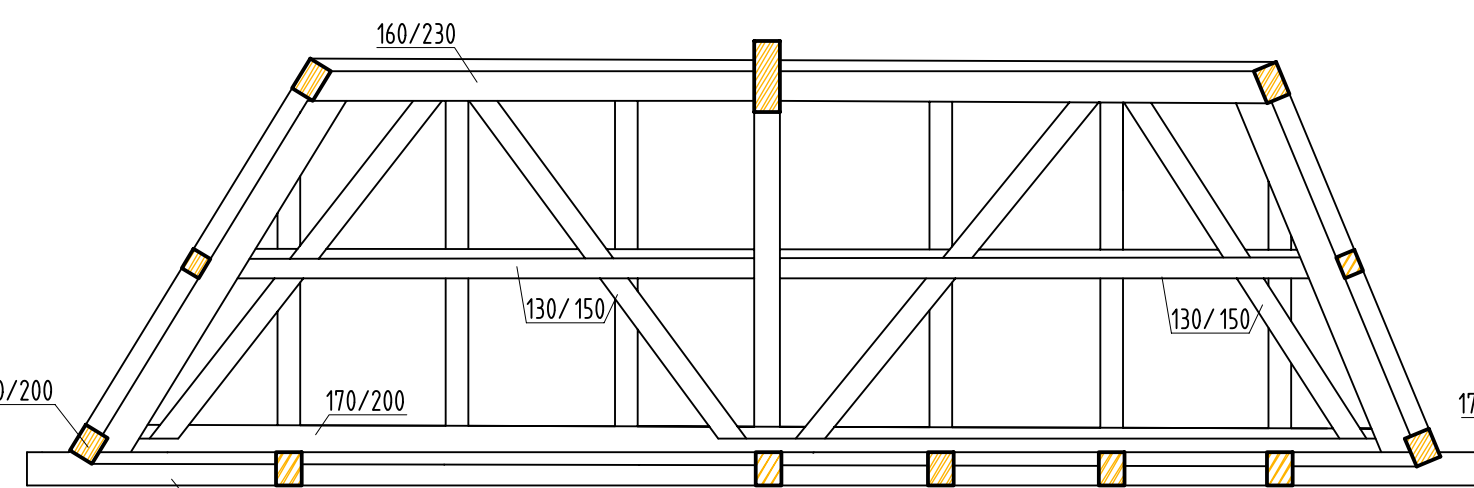

SCHÉMATICKÝ ŘEZ 4-4; M 1:50

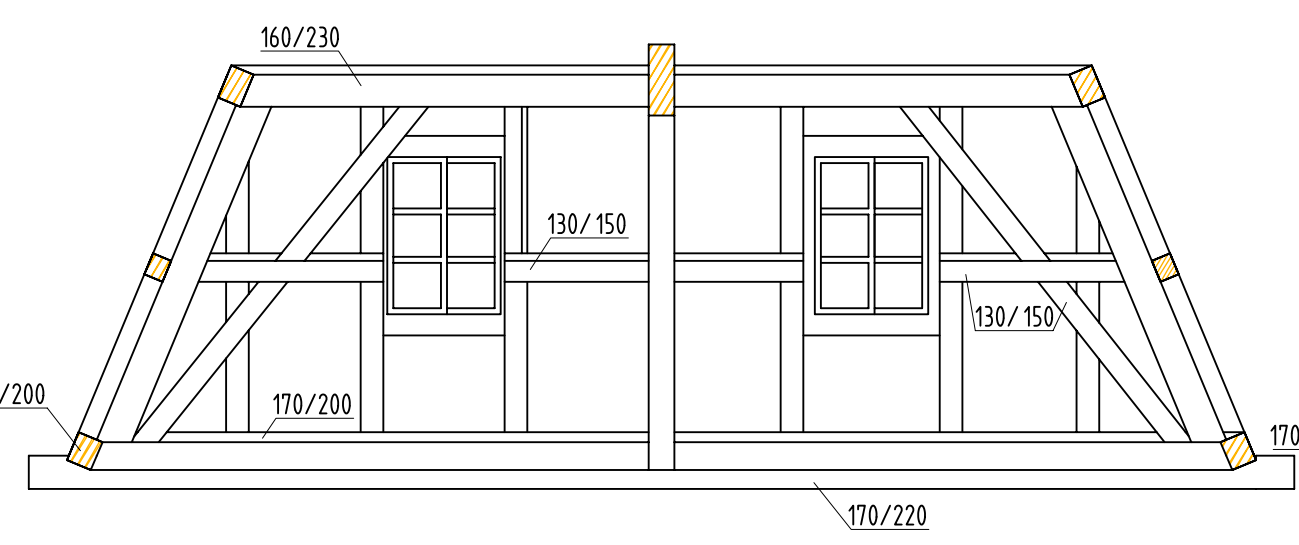

SCHÉMATICKÝ ŘEZ 6-6; M 1:50

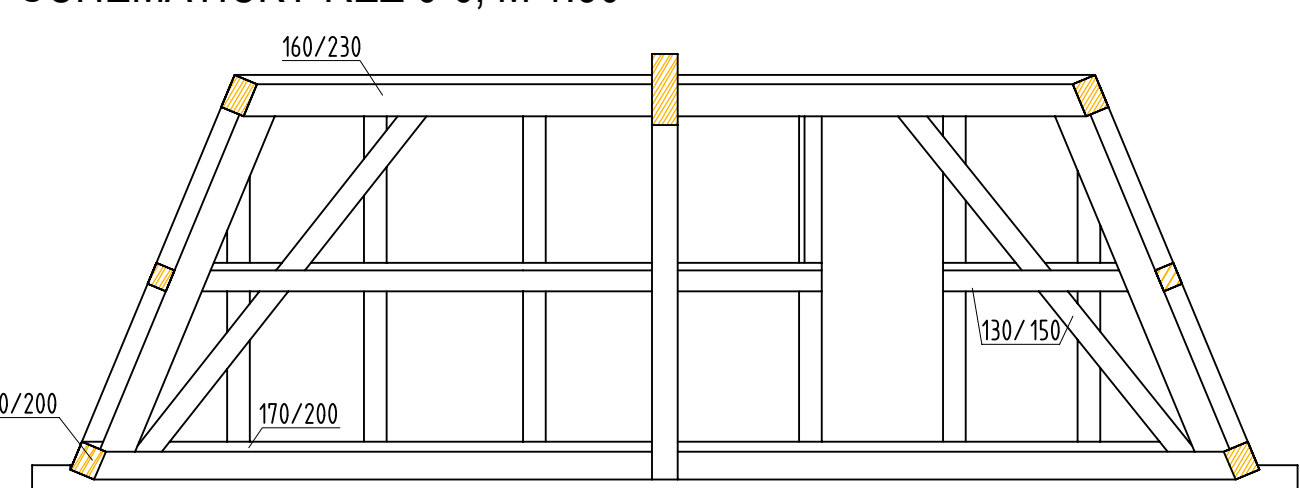

SCHÉMATICKÝ ŘEZ 5-5; M 1:50

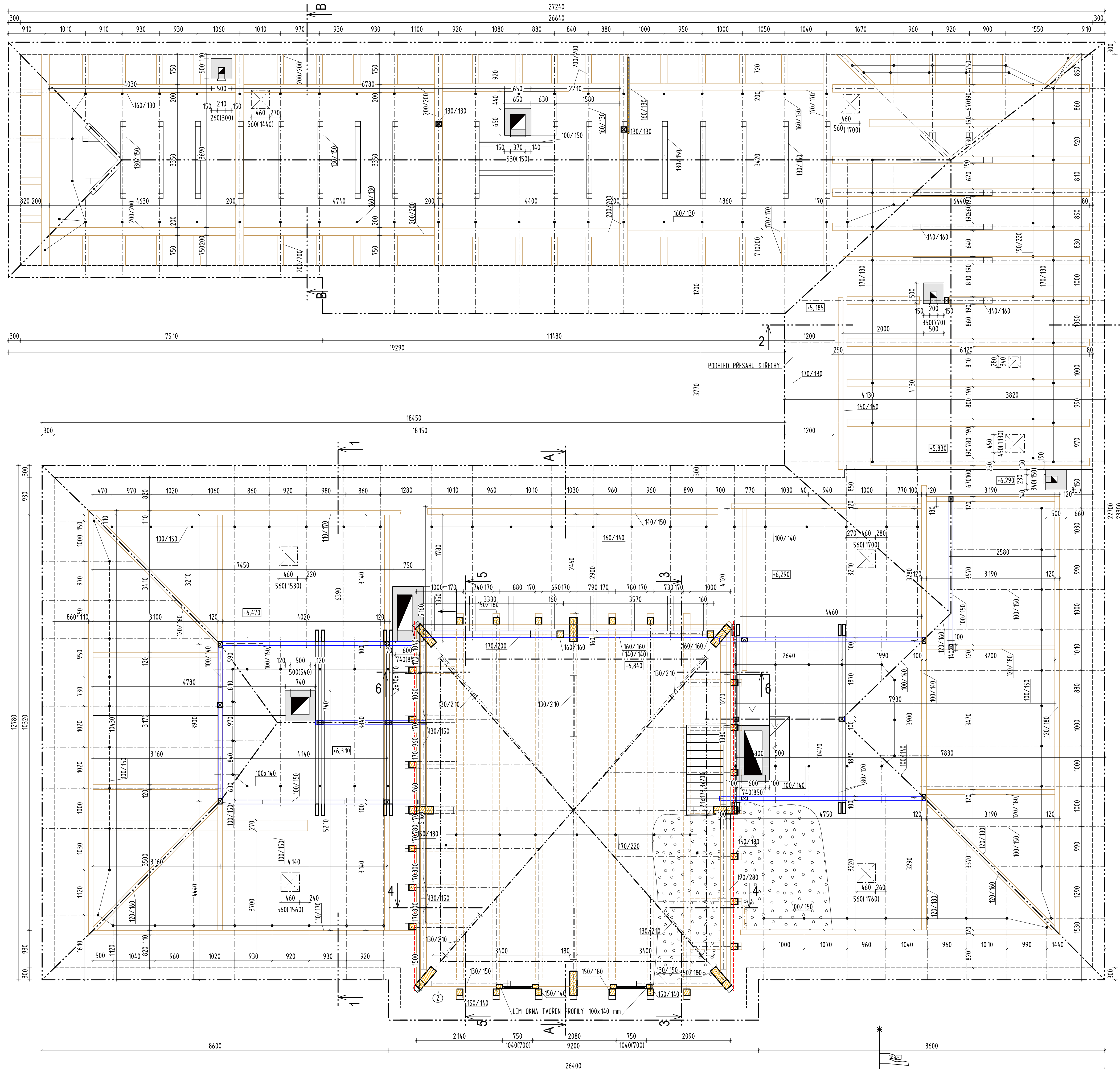
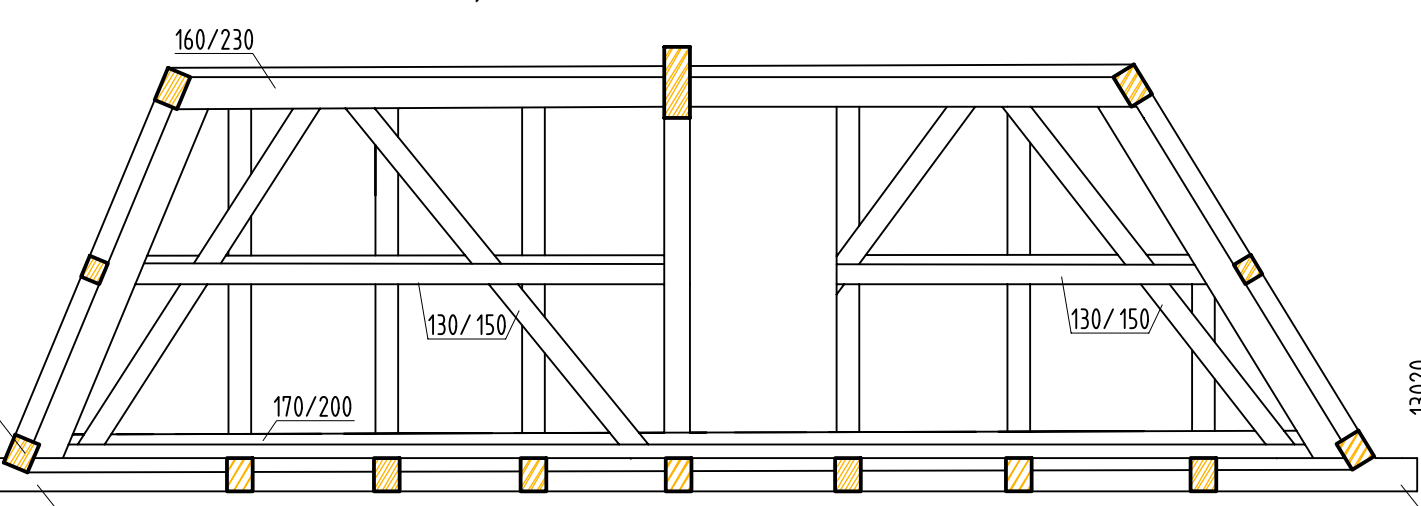

ŘEZ A-A; M 1:50

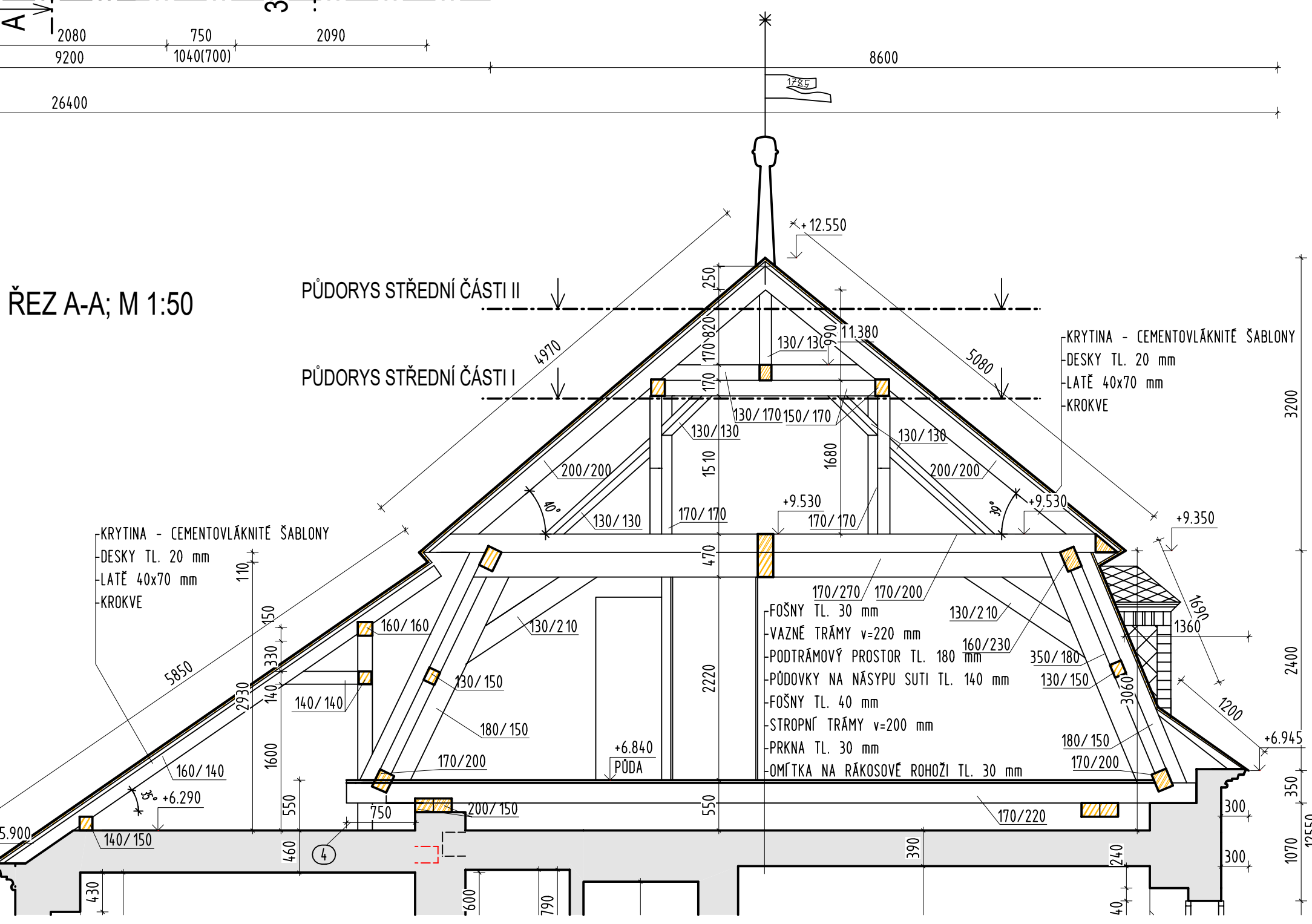

ŘEZ 2-2; M 1:50

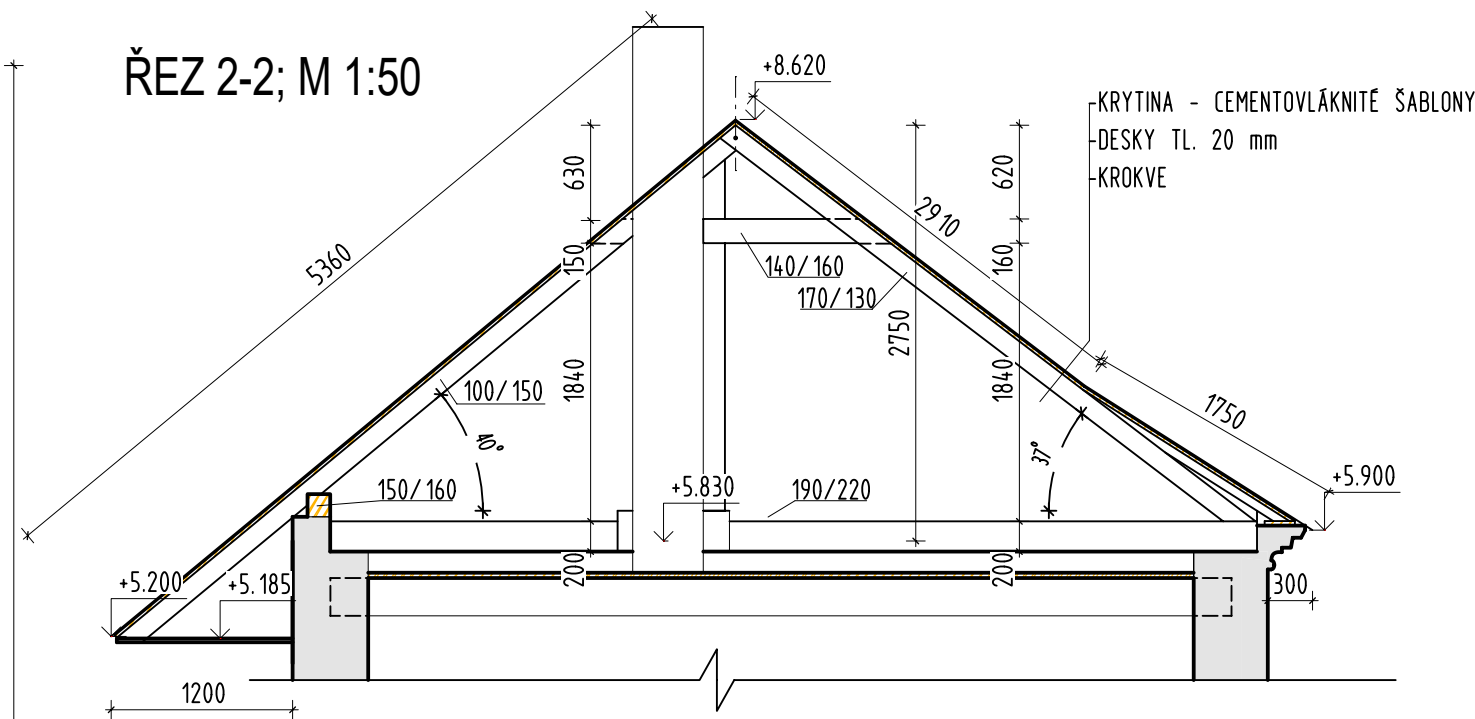

POZNÁMKA

ROVNICE JEDNOTLIVÝCH PRVKŮ JSOU PROMĚNLIVÉ ZVLÁŠTĚ U TESANÝCH PRVKŮ
VE VÝKRESE JSOU UVEDENY STŘEDNÍ HODNOTY DIMENZÍ
KRESLEN STAV PŘED ODSTRANĚNÍM PODROBEK

LEGENDA ZNAČEK

— VODOROVNÉ PRVKY VE VÝŠKÁCH (ROVNICE)
— VODOROVNÉ PRVKY TĚSNĚ NAD ROVNÍ POOLAHY (VÁZNÉ TRÁMY, POZDVICE)

LEGENDA MATERIÁLŮ

— KONSTRUKČNÍ REZIVO
— STÁVAJÍCÍ KONSTRUKCE

LEGENDA PLOCH

— ČÁSTI POOLAHY S ČÁSTEČNOU ČI OPLNOU ABSENCE STROPNÍ KONSTRUKCE

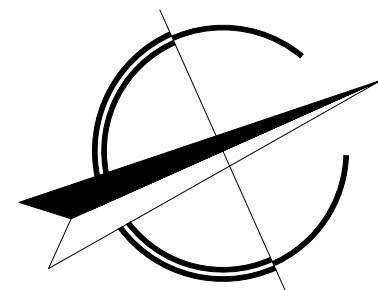

PŮDORYS STŘEDNÍ ČÁSTI I

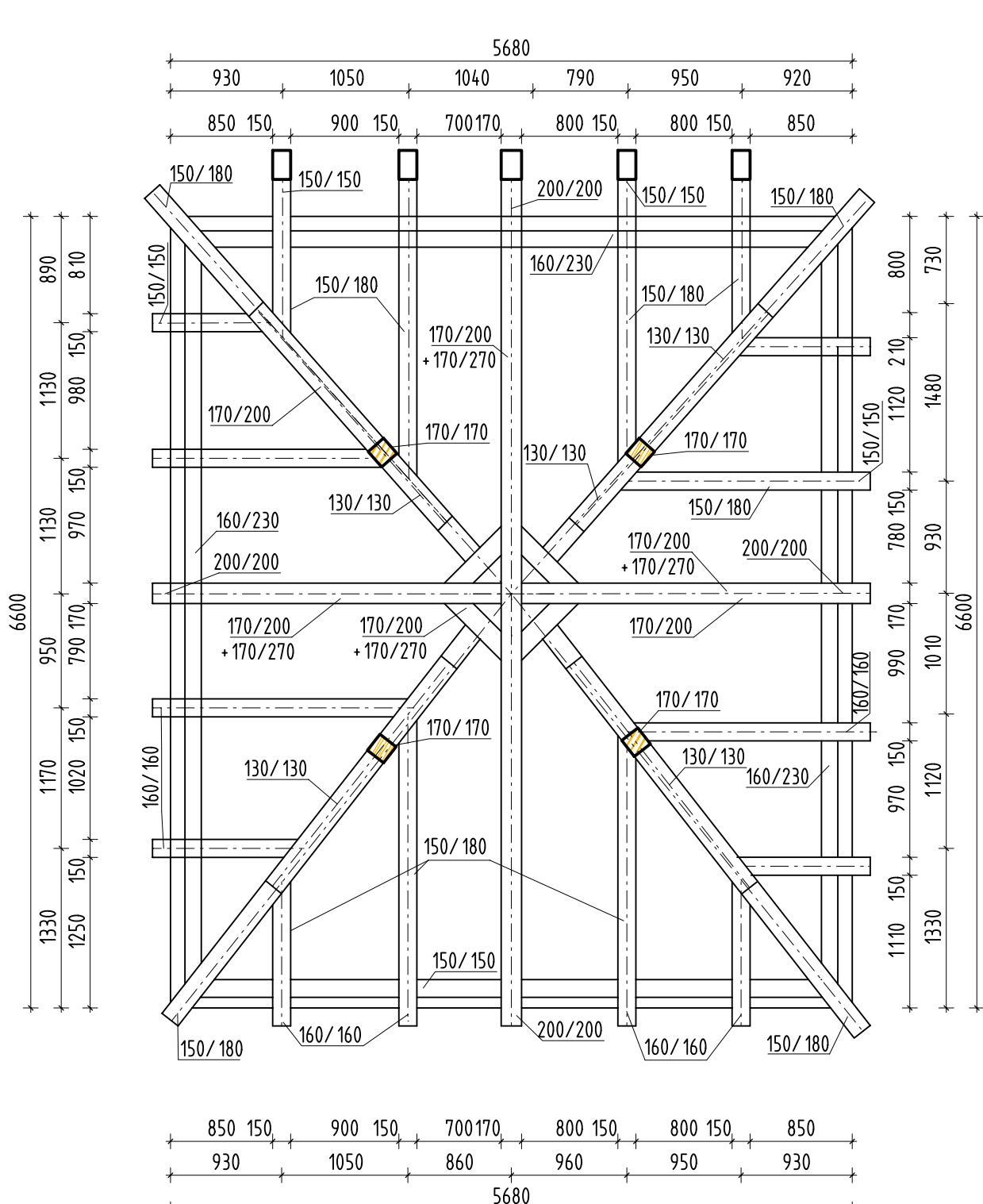

PŮDORYS STŘEDNÍ ČÁSTI II

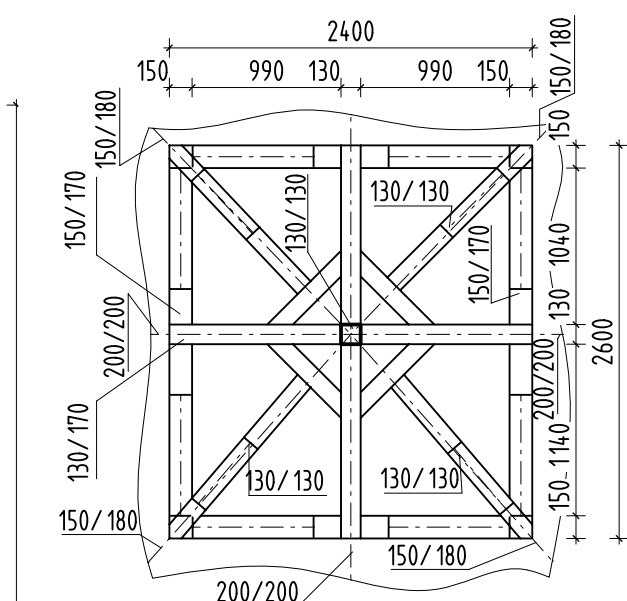

| | | | |
|--|--|--------------------------------|-----------------------------|
| Zodpovědný projektant Ing. Jiří Frys | Autor návrhu Ing. Martin Bank | Vypracoval Ing. Martin Bank | Krešlil Ing. Martin Bank |
| Kraj: Olomoucký | Městský úřad: Šumperk | | |
| Investor: Město Šumperk | nám. Míru 364/1, 787 01 Šumperk | | |
| Stavba: | Klapperthova manufaktura Šumperk: Rekonstrukce krovu a dřevěných stropních konstrukcí | | |
| Specializace: | D.1.1 architektonicko - stavební řešení | | |
| Název výkresu: | PŮDORYS KROVU - STÁVAJÍCÍ STAV | | |
| Formát Měřítko Datum Účel Číslo zakázky Číslo výkresu | 15A4 1:50 8/2018 DPS 17_51a Číslo paré: | | |



D 06